

Im Fokus unserer architektonischen Auseinandersetzung steht immer der Mensch mit seinen individuellen Wünschen und Bedürfnissen.

Unsere gebaute Umwelt betrachten wir als komplexes und zusammenhängendes System. In diesem Spannungsfeld entwickeln wir vielschichtige architektonische Lösungen, welche über die reine Funktion hinaus einen Mehrwert schaffen. Dabei ist die Gestaltung, die flexible Nutzbarkeit und die Atmosphäre eines Raumes ausschlaggebend, damit dieser von seinen Nutzern angenommen und geschätzt wird.

Der demografische Wandel und eine nachhaltige Nutzung der Ressource Raum werden unsere Lebensformen in den nächsten Jahrzehnten stark verändern und prägen. Die Entwicklung bestehender Siedlungen und Quartiere ist eine Möglichkeit, den gesellschaftlichen Veränderungen mit architektonischen und planerischen Instrumenten zu begegnen. Fragen nach Erhalt, Sanierung, Verdichtung oder Ersatz werden zunehmen. In diesen Veränderungsprozessen sehen wir Potenziale und Chancen, um gemeinsam mit unseren Partnern neue Lösungen für den Lebensraum von morgen zu entwickeln.

Planen und bauen ist Vertrauenssache. Seit der Gründung im Jahr 1994 haben wir unsere Unternehmung kontinuierlich aufgebaut, weiterentwickelt und erfolgreich in der Zentralschweizer Architekturlandschaft positioniert. Im Herzen des Luzerner Neustadtquartiers arbeiten heute rund 40 Mitarbeitende mit grossem Engagement an den unterschiedlichsten Architekturprojekten. Als kompetenter Partner begleiten wir unsere Kunden in allen Projektphasen. Als eingespieltes Team agieren wir flexibel und lösungsorientiert im laufenden Austausch mit unseren Projektpartnern.

**Kernkompetenzen:**

Architektur  
Generalplaner  
Potential-/Bestandsanalysen  
Machbarkeitsstudien  
Projekt-/Baumanagement  
Bauökonomie/Kostenplanung  
BIM

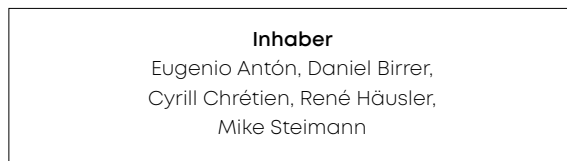

STRATEGISCHE EBENE



OPERATIVE EBENE

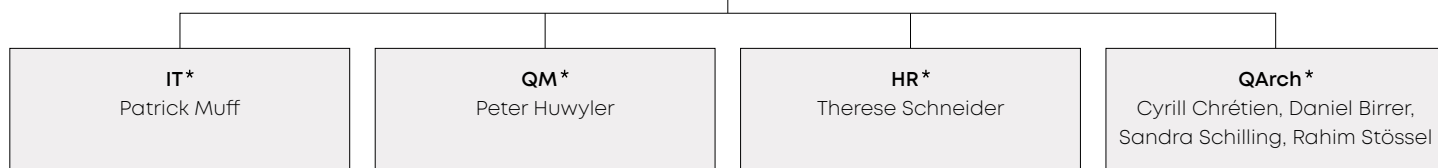

EBENE FUNKTIONEN / PROJEKTE

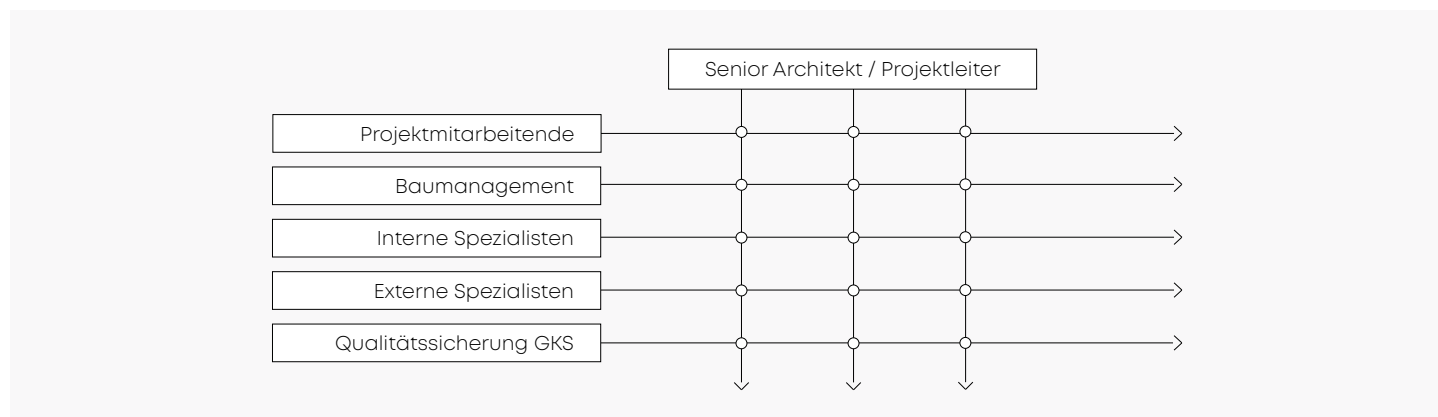
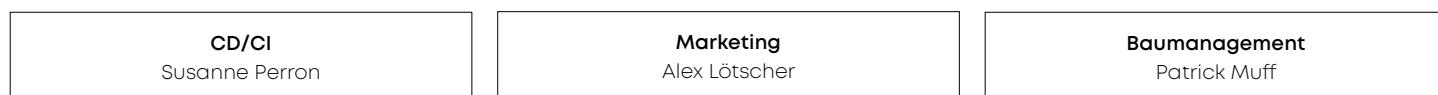

\* Erweiterte Geschäftsleitung